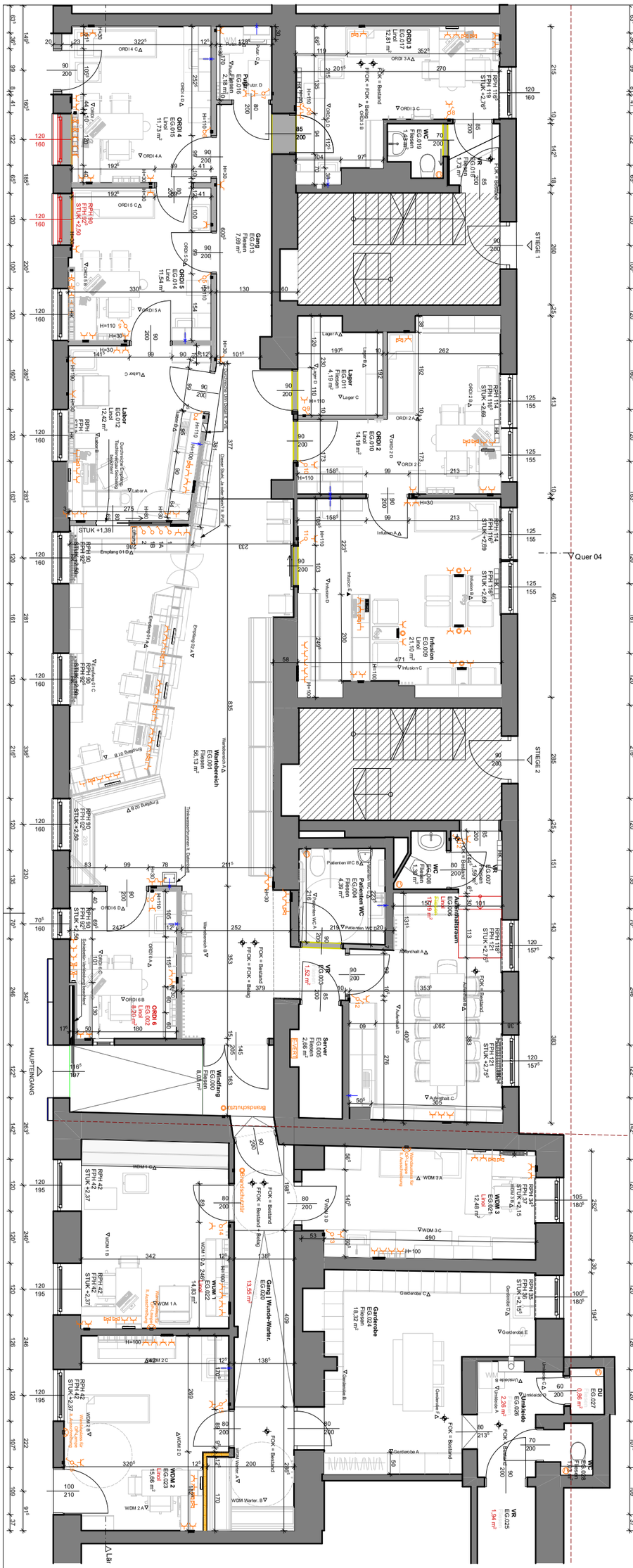

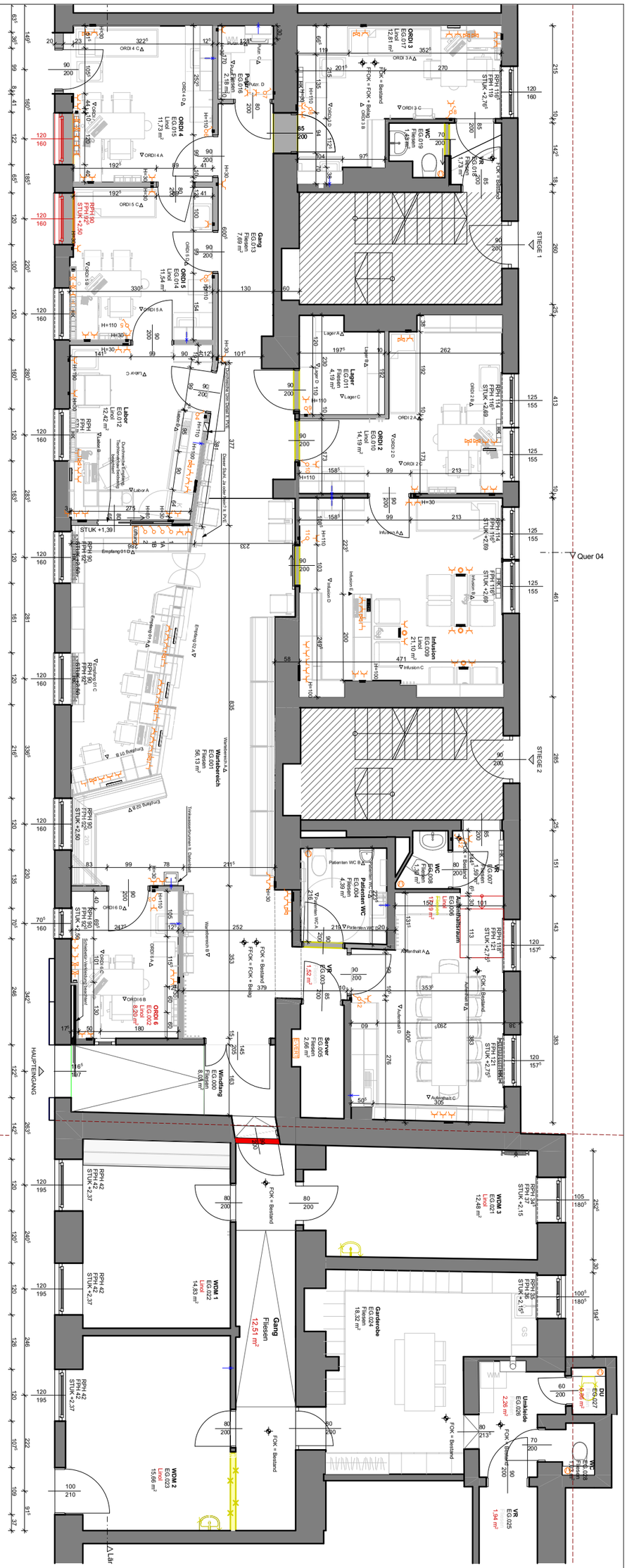

PROJEKT

PVE Meidling
Eichenstraße 48-54, 1120 Wien

PLANBEZEICHNUNG

PHASE 3 (4)

MASSTAB.: **M** 1:100

PLAN NR.: **05_3**

DATUM: **19.02.26** GEZ.: **EP**

EUROPROJECT
ZIVILTECHNIKER GMBH
Architekt DI Herbert P e t e r
Staatlich befugter u. beeideter Ziviltechniker
T: +43 699 115 30030
Capistrangasse 5/61, 1060 Wien
e-mail: h.peter@europroject.com